



Postweg 82 B
6523 LE Nijmegen

Ons team

Soeteman Makelaars

Berg en Dalseweg 71
6522 BB Nijmegen
Nederland

024-360 40 90
info@soeteman.nl



Hans Moerbeek
Register Makelaar, Register taxateur

✉ hans@soeteman.nl

☎ 06-51451854



Bob Jacobs
Register Makelaar, Register taxateur

✉ bob@soeteman.nl

☎ 06-57640624



Susanne Kersten
Office manager, A-rmt

✉ susanne@soeteman.nl

☎ 024-3604090

Onze dienstverlening



Aankoop

Een huis kopen is niet eenvoudig. Marktprijzen, rechten, wetten, regels, bouwkunde: wij hebben dit perfect in de vingers om jou naar je nieuwe huis te loodsen. Flexibel, transparant en met jouw belang voorop. Want een huis kopen doe je maar een paar keer in je leven. Dat moet foutloos en ontspannen gebeuren



Verkoop

Je kunt je huis maar één keer goed verkopen. Wij zijn jouw steun en toeverlaat in deze intensieve periode. Door slim te onderhandelen en met open en duidelijke communicatie zorgen zij ervoor dat jij weloverwogen de juiste beslissingen kunt nemen.



Taxatie

Heb je net een huis gekocht? Wil je jouw hypotheek verhogen of oversluiten? Wij zijn zeer ervaren op het gebied van gevalideerde (NWWI-) taxatierapporten. Snel, deskundig en onafhankelijk.



Inhoud

02	Ons team
03	Dienstverlening
04	Inhoudsopgave
06	De woning
17	Virtual tour
18	Plattegronden
22	Lijst van zaken
24	Vragenlijst
39	Kadaster
40	Nijmegen
42	Klanttevredenheid
43	Aankoop
44	Verkoop
45	Taxatie
46	Disclaimer



Specificaties

Vraagprijs:	€ 1.250.000 k.k.
Soort woning:	vrijstaande woning
Bouwjaar:	2008
Woonoppervlakte:	282 m ²
Inhoud:	1046 m ³
Aantal kamers:	9
Aantal slaapkamers:	5
Aantal woonlagen	4
Wijk:	Kwakkenberg
Energielabel:	A

De woning

Ruim en stijlvol wonen op de Kwakkenberg, omringd door natuur.

Op een prachtige locatie in de groene heuvels van de Kwakkenberg vind je deze royale vrijstaande villa met maar liefst 280 m2 wooncomfort op een perceel van 602 m². Hier woon je in alle rust, maar toch op korte afstand van de stad.

Wat maakt deze woning zo bijzonder?

- riante leefruimtes en solide bouwkwaliteit
- ruim perceel met volop privacy en groen
- perfecte ligging nabij natuur, sport en recreatie

De woning ligt op loopafstand van het Mariënbos en recreatieve hotspots zoals speeltuin De Leemkuil, de Scouting, vv Trekvogels en het Erica Terpstra Zwembad. Ideaal voor gezinnen die houden van buitenleven en actieve ontspanning.

De lichte woonkamer staat in directe verbinding met de tuin, waar je geniet van de rust en het groen. De ruime slaapkamers en praktische indeling maken deze woning ideaal voor een groot gezin of liefhebbers van ruimte.

soeteman





Indeling begane grond:

Een lichte en royale woonetage met een prettige indeling:

- entree voorzien van een bergkast, garderobe en modern hangend toilet met fonteyntje.
- middels een glazen deur toegang tot een ruime woonkamer met een open Bulthaup-keuken aan de voorzijde met inbouwapparatuur.
- eetkamer uitgebouwd met een erker en verbonden met de zitkamer via moderne glazen schuifdeuren (kamer en suite).
- zitkamer aan de tuinzijde gelegen en sfeervol ingericht met een hoogrendement open haard.

De gehele verdieping heeft een natuurstenen vloer met comfortabele vloerverwarming, gecombineerd met heteluchtverwarming. Via openslaande deuren en een aparte tuindeur bereik je het op het zuiden gelegen terras. De tuin biedt volop mogelijkheden voor liefhebbers van groen.

Algemeen:

- woonoppervlakte is inclusief het souterrain
- 15 zonnepanelen
- parkeren op eigen terrein
- centraal stofzuigsysteem
- vloerverwarming

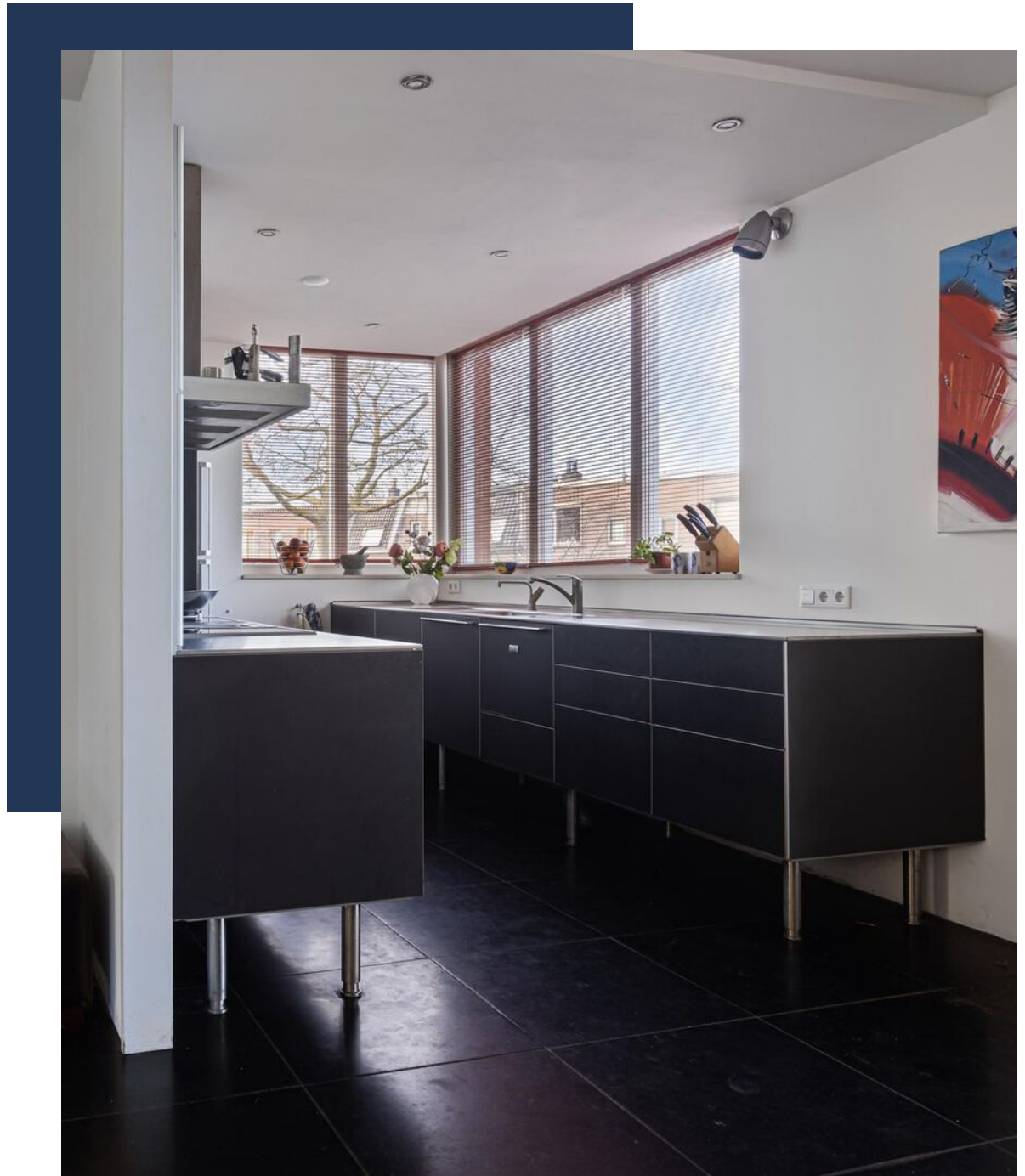



1e verdieping

- ruime overloop.
- badkamer voorzien van een inloopdouche, wastafel en een tweede toilet.
- een ruime slaapkamer aan de voorzijde met een handige inloopkast.
- twee comfortabele slaapkamers aan de achterzijde.

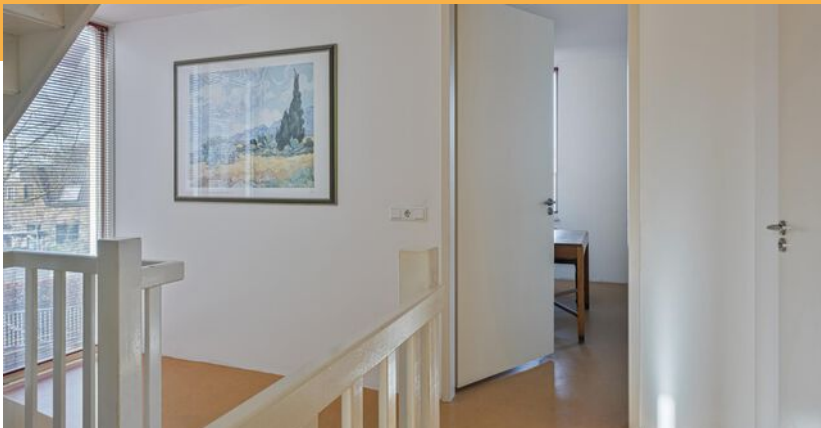



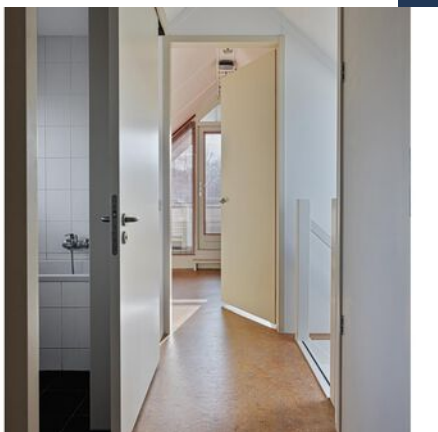

2e verdieping

- overloop met toegang tot de technische ruimte met verwarmings- en ventilatiesysteem.
- slaapkamer aan de achterzijde met toegang tot een dakterras.
- slaapkamer aan de voorzijde.
- badkamer voorzien van een ligbad, wastafel en een derde toilet.





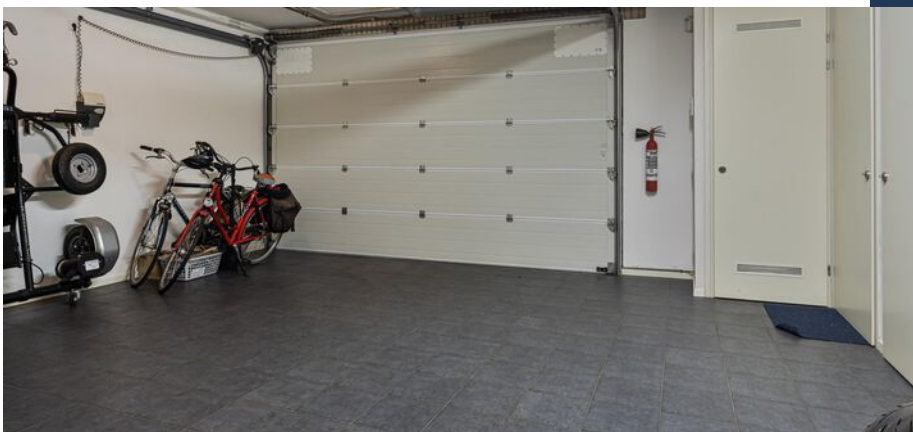

Souterrain

Een multifunctionele en verrassend ruime verdieping met uitstekende voorzieningen:

- hobbyruimte: via een afrit en geïsoleerde roldeur toegang tot een betegelde ruimte uitermate geschikt voor hobby activiteiten.
- bijkeuken v.v. een op maat gemaakt rvs-aanrecht, een keukenboiler, witgoed aansluitingen. Daarnaast zijn er twee royale bergkasten.
- trapkast uitgerust met een centraal stofzuigstelsysteem met aansluitingen op elke verdieping.
- meterkast uitgebreid, compleet met aansluitingen voor glasvezel, gas en water.
- hobbyruimte en een geïsoleerde wijnkelder maken dit souterrain perfect voor diverse toepassingen.

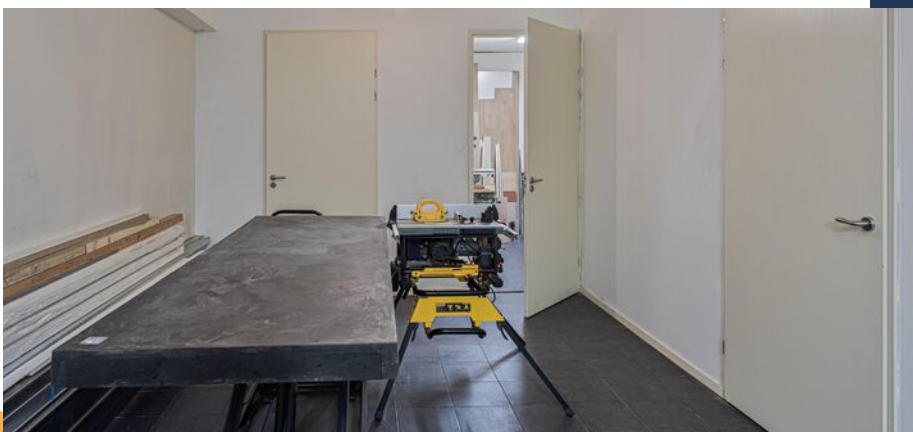
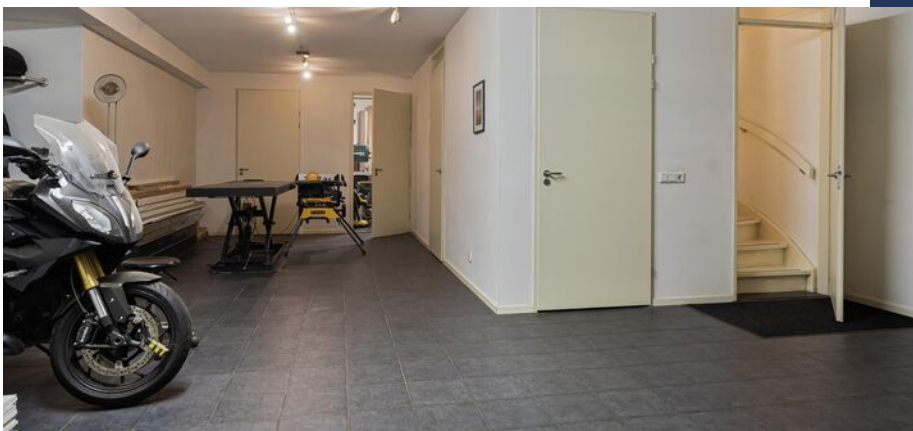



Tuin



Wil je binnen kijken?

Scan de QR-code en ervaar een virtuele bezichtiging.



Plattegrond

Begane grond



Aan de plattegronden kunnen geen rechten worden ontleend
© Zibber www.zibber.nl

Plattegrond

1e verdieping



Aan de plattegronden kunnen geen rechten worden ontleend
© Zibber www.zibber.nl

Plattegrond

2e verdieping



Aan de plattegronden kunnen geen rechten worden ontleend
© Zibber www.zibber.nl

Plattegrond

Souterrain

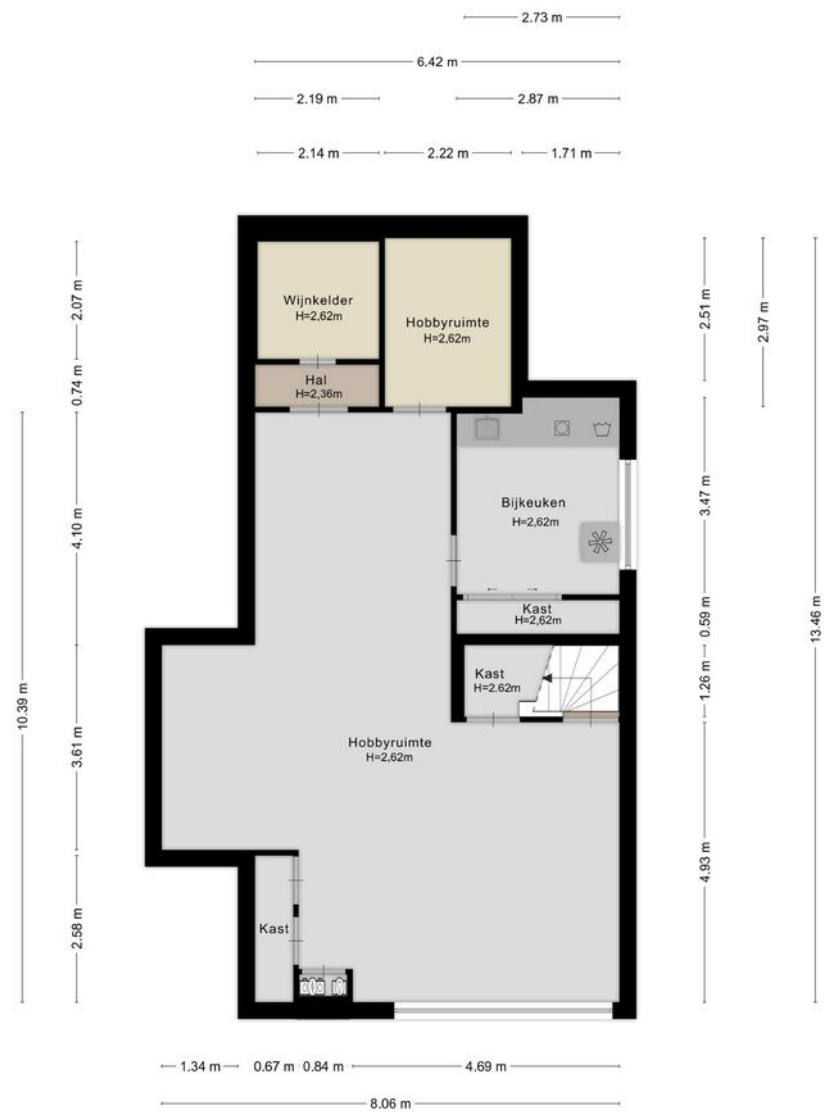

Aan de plattegronden kunnen geen rechten worden ontleend
© Zibber www.zibber.nl

Lijst van zaken

Beschrijving	Blijft achter	Gaat mee	Ter overname
Woning - Interieur			
(Voorzet) openhaard met toebehoren	X		
Verlichting, te weten			
- inbouwspots/dimmers	X		
- opbouwspots/armaturen/lampen/dimmers			X
- losse (hang)lampen		X	
Raamdecoratie/zonwering binnen, te weten			
- gordijnrails	X		
- gordijnen		X	
- overgordijnen		X	
- vitrages	X		
- rolgordijnen	X		
- jaloezieën	X		
- plisé gordijnen woonkamer	X		
Vloerdecoratie, te weten			
- vloerbedekking	X		
- plavuizen	X		
Overig, te weten			
- spiegelwanden	X		
Woning - Keuken			

Beschrijving	Blijft achter	Gaat mee	Ter overname
Keukenblok (met bovenkasten)	X		
Keuken (inbouw)apparatuur, te weten			
- kookplaat	X		
- afzuigkap	X		
- oven	X		
- koelkast	X		
- vaatwasser	X		
- Quooker	X		
- vriezer kelder		X	
Keukenaccessoires, te weten			
- stoomoven	X		
- Inductiekookplaat	X		
- Teppan Yaki	X		
- Inductiewok	X		
- Elektrische oven	X		
Woning - Sanitair/sauna			
Toilet met de volgende toebehoren			
- toilet	X		
- toiletrolhouder	X		
- toiletborstel(houder)		X	
- fontein	X		
Badkamer met de volgende toebehoren			

Lijst van zaken

Beschrijving	Blijft achter	Gaat mee	Ter overname
- ligbad	X		
- douche (cabine/scherp)	X		
- wastafel	X		
- planchet	X		
- toilet	X		
- toilethouder	X		
- toiletborstel(houder)		X	
Woning - Extérieur/installaties/ veiligheid/energiebesparing			
Kluis		X	
(Voordeur)bel	X		
Alarminstallatie	X		
Rookmelders	X		
(Klok)thermostaat	X		
Telefoonaansluiting/internetaansluiting	X		
Zonnepanelen	X		
Oplaadpunt elektrische auto	X		
Warmwatervoorziening, te weten			
- CV-installatie	X		
- boiler	X		
- Vloerverwarming begane grond	X		
- keukenboiler in bijkeuken	X		
Tuin - Inrichting			
Tuinaanleg/bestrating	X		

Beschrijving	Blijft achter	Gaat mee	Ter overname
Beplanting	X		

Vragenlijst

Bijzonderheden 1 A.

Zijn er nadat u het perceel in eigendom hebt gekregen nog andere, eventuele aanvullende notariële of onderhandse akten opgesteld met betrekking tot het perceel?

Nee

Zo ja, welke?

Bijzonderheden 1 B.

Zijn er mondelinge of schriftelijke afspraken gemaakt over aangrenzende percelen? (Denk hierbij aan regelingen voor het gebruik van een poort, schuur, garage, tuin, overeenkomsten met meerdere burens, toezeggingen, erfafscheidingen.)

Nee

Zo ja, welke zijn dat?

Bijzonderheden 1 C.

Wijken de huidige terreinafscheidingen af van de kadastrale eigendomsgrenzen? (Denk hierbij ook aan strookjes grond van de gemeente die u in gebruik heeft, of grond van u die gebruikt wordt door de burens.)

Nee

Zo ja, waaruit bestaat die afwijking?

Bijzonderheden 1 D.

Is een gedeelte van de woning, schuur, garage of schutting gebouwd op grond van de burens of andersom?

Nee

Zo ja, graag nader toelichten:

Bijzonderheden 1 E.

Heeft u grond van derden in gebruik?

Nee

Zo ja, welke grond?

Bijzonderheden 1 F.

Rusten er 'bijzondere lasten en beperkingen' op de woning en/of het perceel? (Bijzondere lasten en beperkingen kunnen privaatrechtelijke beperkingen zijn zoals (lijdende) erfdienstbaarheden (bijvoorbeeld een recht van overpad), kwalitatieve verplichtingen, kettingbedingen, vruchtgebruik, voorkeursrecht (bijvoorbeeld een eerste recht van koop), opstalrecht, erfpacht, huurkoop. Het kan ook gaan om publiekrechtelijke beperkingen zoals een aanschrijving van de gemeente in het kader van een illegale verbouwing)

Nee

Zo ja, welke?

Bijzonderheden 1 G.

Is de Wet voorkeursrecht gemeenten van toepassing?

Nee

Bijzonderheden 1 H.

Vragenlijst

Is er een anti-speculatiebeding en/of zelfbewoningsplicht van toepassing op de woning? Nee

Zo ja, hoe lang nog?

Bijzonderheden 1 I.

Is er sprake van een beschermd stads- of dorpsgezicht of loopt er een procedure tot aanwijzing daartoe? Nee

Is er sprake van een gemeentelijk-, provinciaal-of rijksmonument of loopt er een procedure tot aanwijzing daartoe? Nee

Is er volgens het bestemmingsplan sprake van een beeldbepalend of karakteristiek object? Nee

Bijzonderheden 1 J.

Is er sprake (geweest) van ruilverkaveling? Nee

Zo ja, moet u hiervoor ruilverkavelingsrente betalen?

Zo ja, hoeveel en voor hoe lang? Bedrag:

Duur:

Bijzonderheden 1 K.

Is er sprake van onteigening? Nee

Bijzonderheden 1 L.

Is de woning of de grond geheel of gedeeltelijk verhuurd of bij anderen in gebruik? Nee

Zo ja: Is er een huurcontract/ gebruiksovereenkomst?

Indien er geen contract of overeenkomst is, beschrijf hieronder wat (mondeling) met de huurder/ gebruiker is afgesproken:

Welk gedeelte is verhuurd/ in gebruik gegeven?

Welke delen vallen onder gezamenlijk gebruik?

Welke zaken zijn van de huurder en mag hij verwijderen bij ontruiming? (Bijvoorbeeld geiser, keuken, lampen.)

Heeft de huurder een waarborgsom gestort?

Zo ja, hoeveel?

Heeft u nog andere afspraken met de huurders gemaakt?

Zo ja, welke?

Bijzonderheden 1 M.

Is er over de woning een geschil/procedures gaande, al dan niet bij de rechter, huurcommissie of een andere instantie?(bijvoorbeeld onteigening/kwesties met burens, zoals erfdienstbaarheden, recht van overpad, erfafscheidingen e.d.) Nee

Zo ja, welke is/zijn dat?

Bijzonderheden 1 N.

Vragenlijst

Is er bezwaar gemaakt tegen de waardebeschikking WOZ?

Ja

Zo ja, toelichting:

In 2023 heb ik bezwaar gemaakt tegen de hoogte van de aanslag. Die was toen 1.106.000. Na telefonisch overleg met de betreffende ambtenaar is dat toen aanzienlijk (circa 10%) in ons voordeel aangepast

Bijzonderheden 1 O.

Zijn er door de overheid of nutsbedrijven verbeteringen of herstellingen voorgeschreven of aangekondigd die nog niet naar behoren zijn uitgevoerd?

Nee

Zo ja, welke?

Bijzonderheden 1 P.

Zijn er in het verleden subsidies of premies verstrekt die bij verkoop van de woning voor een deel kunnen worden teruggevorderd?

Nee

Zo ja, welke?

Bijzonderheden 1 Q.

Is de woning onbewoonbaar verklaard of in het verleden ooit onbewoonbaar verklaard geweest?

Nee

Zo ja, waarom?

Bijzonderheden 1 R.

Is er bij verkoop sprake van een omzetbelastingheffing? (Bijvoorbeeld omdat het een voormalig bedrijfsonroerendgoed is, of een woning met praktijkgedeelte, of omdat u pas ingrijpend verbouwd hebt.)

Nee

Zo ja, waarom?

Bijzonderheden 1 S.

Hoe gebruikt u de woning nu? (Bijvoorbeeld woning, praktijk, winkel, opslag)

Als woning

Is dat gebruik volgens de gemeente toegestaan?

Ja

Zo nee, heeft de gemeente dit strijdige gebruik wel eens bij u aangekaart?

Hoe heeft de gemeente dit strijdige gebruik bij u aangekaart?

Gevels 2 A.

Is er sprake (geweest) van vochtdoorslag of aanhoudend vochtige plekken op de gevels?

Nee

Zo ja, waar?

Gevels 2 B.

Zijn er (gerepareerde) scheuren/ beschadigingen in/aan de gevels aanwezig?

Nee

Vragenlijst

Zo ja, waar?

Gevels 2 C.

Zijn de gevels tijdens de bouw geïsoleerd? Ja

Zo nee, zijn de gevels daarna (deels) geïsoleerd?

Zo ja, wanneer heeft de isolatie van de gevels plaatsgevonden en met welk isolatiemateriaal?

Heeft u een certificaat of bewijs van het na-isoleren?

Is er sprake van volledige isolatie? Ja

Zo nee, welke delen van de gevels zijn er niet geïsoleerd?

Gevels 2 D.

Zijn de gevels ooit gereinigd? Nee

Zo ja, volgens welke methode en wanneer?

Dak(en) 3 A.

Hoe oud zijn de daken ongeveer? Platte daken: 2008

Overige daken: 2008

Dak(en) 3 B.

Heeft u last van daklekkages (gehad)? Nee

Zo ja, waar?

Dak(en) 3 C.

Zijn er in het verleden gebreken geconstateerd aan de dakconstructie zoals scheve, doorbuigende, krakende, beschadigde en/of aangetaste dakdelen? Nee

Zo ja, waar?

Dak(en) 3 D.

Heeft u het dak al eens (gedeeltelijk) laten vernieuwen c.q. laten repareren? Nee

Zo ja, welk (gedeelte van het) dak en waarom?

Dak(en) 3 E.

Is het dak tijdens de bouw geïsoleerd? Platte daken: Ja

Overige daken: Ja

Zo nee, is het dak daarna geïsoleerd? Platte daken:

Overige daken:

Zo ja, wanneer heeft de isolatie plaatsgevonden en met welk isolatiemateriaal? Tijdens de bouw, volgens de toen geldende normen

Heeft u een certificaat of bewijs van het na-isoleren? Nee

Is er sprake van volledige isolatie? Platte daken: Ja

Overige daken: Ja

Zo nee, welke delen zijn er niet geïsoleerd?

Vragenlijst

Dak(en) 3 F.

Zijn de regenwaterafvoeren lek of verstopt? Nee

Zo ja, toelichting:

Dak(en) 3 G.

Zijn de dakgoten lek of verstopt? Nee

Zo ja, toelichting:

Kozijnen, ramen en deuren 4 A.

Van welk materiaal zijn de buitenkozijnen gemaakt? hardhout
(bijvoorbeeld hout, kunststof of aluminium of een andersoortig materiaal)

Kozijnen, ramen en deuren 4 B.

Wanneer zijn de buitenkozijnen, ramen en deuren voor het laatst geschilderd? circa 2019

Is dit gebeurd door een erkend schildersbedrijf? Ja

Zo ja, door wie? van Rijswijk schildersbedrijf Nijmegen

Kozijnen, ramen en deuren 4 C.

Functioneren alle scharnieren en sloten? Ja

Zo nee, toelichting:

Kozijnen, ramen en deuren 4 D.

Zijn voor alle afsluitbare deuren, ramen etc. sleutels aanwezig? Ja

Zo nee, voor welke deuren, ramen etc. niet?

Kozijnen, ramen en deuren 4 E.

Is er sprake van isolerende beglazing? Ja

Zo ja, welk type glas? dubbel glas
(bijvoorbeeld HR, HR+, HR++ of HR+++; zie de glassponning waarin doorgaans staat vermeld welke type glas er is geplaatst)

Is er sprake van isolerende beglazing in de gehele woning? Ja

Zo nee, welke ramen zijn niet geïsoleerd?

Kozijnen, ramen en deuren 4 F.

Is er bij de isolerende beglazing sprake van condensvorming tussen het glas? Nee
(Denk aan lekkende ruiten.)

Zo ja, waar?

Vloeren, plafonds en wanden 5 A.

Is er sprake (geweest) van vochtdoorslag of optrekkend vocht op de vloeren, plafonds en/of wanden? Nee

Zo ja, waar?

Vragenlijst

Vloeren, plafonds en wanden 5 B.

Is er sprake (geweest) van schimmelvorming op de vloeren, plafonds en/of wanden? Nee

Zo ja, waar?

Vloeren, plafonds en wanden 5 C.

Zijn er (gerepareerde) of (verborgen) scheuren en/of beschadigingen in/aan vloeren, plafonds en/of wanden aanwezig? Nee

Zo ja, waar?

Vloeren, plafonds en wanden 5 D.

Hebben zich in het verleden problemen voorgedaan met de afwerkingen? (Bijvoorbeeld loszittend tegelwerk, loslatend behang of spuitwerk, holklinkend of loszittend stucwerk, etc.) Nee

Zo ja, waar?

Vloeren, plafonds en wanden 5 E.

Is er sprake (geweest) van gebreken aan de vloerconstructie, zoals scheve, doorbuigende, krakende, beschadigde en/of aangetaste vloerdelen? Nee

Zo ja, waar?

Vloeren, plafonds en wanden 5 F.

Is er sprake van vloerisolatie? Ja

Zo ja, wanneer heeft de isolatie van de vloer plaatsgevonden en met welk isolatiemateriaal? volgens de bouwnormen van 2008

Heeft u een certificaat of bewijs van het na-isoleren? Nee

Is er sprake van volledige isolatie? Ja

Zo nee, welke delen zijn er niet geïsoleerd?

Fundering, kruipruimte en kelder 6 A.

Is er sprake (geweest) van gebreken aan de fundering? Nee

Zo ja, waar?

Fundering, kruipruimte en kelder 6 B.

Is de kruipruimte toegankelijk? Nee

Is de kruipruimte droog? Ja

Zo nee of meestal, toelichting:

Fundering, kruipruimte en kelder 6 C.

Is er sprake van vochtdoorslag door de kelderwand? Nee

Zo ja of soms, toelichting:

Fundering, kruipruimte en kelder 6 D.

Vragenlijst

Is de grondwaterstand in de afgelopen jaren
waarneembaar gewijzigd of is er sprake van
wateroverlast geweest?

Nee

Zo ja, heeft dit tot problemen geleid in de vorm
van water in de kruipruimte c.q. kelder?

Zo nee, tot wat voor andere problemen heeft dit
geleid?

Installaties 7 A.

Wat voor warmte-installatie(s) is/zijn er
aanwezig in de woning?
(bijvoorbeeld cv-installatie, WTW-systeem,
WKO-systeem, (hybride) warmtepomp,
airconditioning, zonneboiler, elektrische boiler,
pelletkachel dan wel een andere installatie)

HR-CV-gas ketel, deze
verwarmd de boiler voor
warmwater van de
badkamers en
vloerverwarming begane
grond. Verder worden alle
ruimtes van 1e 2e en 3e
verdieping verwarmd met
heteluchtverwarming
verwarming (Brink). De hete
luchtverwarming krijgt zijn
warmte via een
warmtewisselaar
aangesloten op de cv ketel.
Voorts is er sprake van
mechanische ventilatie met
warmte terugwinning.
De woonkamer is voorzien
van een hoogrendement
haard (M-design). met een in
de bouw geïntegreerde
schoorsteen.
De keuken krijgt warmwater
via de combi quooker. De
waskelder krijgt warmwater
via een keukenboiler.

Is/zijn de installatie(s) eigendom?

Ja

Zo nee, toelichting:
(bijvoorbeeld de installatie(s) is/ zijn gehuurd of
geleased. Tevens huur-/leaseprijs vermelden)

Vragenlijst

Merk van de installatie(s):	Brink heteluchtverwarming, Intergas cv kete, Elan, KKHR en Renoventl, combi quooker 2.2, keukenboiler in wasruimte van Inventum,
Type(nummer) van de installatie(s):	Niet bekend
Installatiedatum van de installatie(s):	Quooker 2025, keukenboiler wasruimte 2024. CV, heteluchtverwarming, vloerverwarming 2008
Op welke datum is/zijn deze installatie(s) voor het laatst onderhouden?	cv wordt jaarlijks door Comfort Expres onderhouden. Laatste servicebeurt 12-11-2024
Is het onderhoud uitgevoerd door een erkend bedrijf?	Ja
Zo ja, door wie?	Comfort Expres
Installaties 7 B.	
Zijn er de afgelopen tijd zaken opgevallen ten aanzien van de installatie(s)? (bijvoorbeeld de cv-installatie moet meer dan 1 keer per jaar bijgevuld worden of de installatie functioneert niet goed)	Nee
Zo ja, wat is u opgevallen?	
Installaties 7 C.	
Zijn er radiatoren die niet warm worden?	Nee
Zo ja, welke?	

Installaties 7 D.	
Zijn er radiatoren of (water)leidingen die lekken?	Nee
Zo ja, waar en welke?	
Installaties 7 E.	
Zijn er radiatoren of (water)leidingen die ooit zijn bevroren?	Nee
Zo ja, waar?	
Installaties 7 F.	
Heeft u vloerverwarming in de woning?	Ja
Zo ja, betreft dit elektrische vloerverwarming, vloerverwarming met warm water of anders? Elektrisch:	Nee
warm water:	Ja
overig, namelijk	de oprit kan deels via elektrische vloerverwarming ijsvrij worden gemaakt
Waar bevindt zich de elektrische vloerverwarming?	
Waar bevindt zich de vloerverwarming met warm water?	beganeground vloer, verdeler in de hal naast de voordeur
Waar bevindt zich de overige vloerverwarming?	oprit
Installaties 7 G.	

Vragenlijst

Zijn er vertrekken die niet (goed) warm worden?	Nee
Zo ja, welke?	
Installaties 7 H.	
Heeft de woning zonnepanelen die uw eigendom zijn?	Ja
Heeft de woning zonnepanelen die worden gehuurd of geleased?	
Kan het huurcontract/ leasecontract worden overgenomen door koper? Zo ja, dan overnamecontract opvragen.	
Hoeveel zonnepanelen zijn er aanwezig? Aantal:	15
Zo ja, blijven de zonnepanelen achter?	Ja
Wat is de capaciteit van één zonnepaneel? (De capaciteit van zonnepanelen wordt uitgedrukt in Wattpiek (Wp). Bijvoorbeeld één zonnepaneel levert 390 Wp.	400 W
Functioneren alle zonnepanelen?	Ja
Wat is het merk/ type van de zonnepanelen?	Belinus model M8 N-type HJT Ultra Black GlasGlas
Maakt u gebruik van een app om de opbrengst van de zonnepanelen te bekijken?	Ja
Zo ja, welke?	Enlighten
In welk jaar zijn de zonnepanelen geplaatst en door wie? Jaar:	2023
Installateur:	Veranderstroom.nl.

Is de btw over het aankoopbedrag teruggevraagd van de belastingdienst?	Nee
Hoeveel stroom heeft u het afgelopen jaar opgewekt? Jaar:	2024: 3,6 MWh
Aantal kWh:	
Hoe lang zit er nog fabrieksgarantie op de zonnepanelen?	12 jaar service garantie vanaf augustus 2023
Zijn de zonnepanelen aangeschaft met subsidie?	
Zo ja, moet de subsidie worden terugbetaald?	
Zo ja, welk bedrag moet worden terugbetaald?	
Installaties 7 I.	
In welk jaar zijn voor het laatst de aanwezige schoorsteenkanalen/rookgasafvoeren geveegd/gereinigd?	jaarlijks chemisch met een reinigingsblok
Installaties 7 J.	
Wanneer heeft u de aanwezige schoorsteenkanalen voor het laatst gebruikt?	wordt regelmatig gestookt in de winter periode
Is de trek van aanwezige schoorsteenkanalen goed?	Ja
Installaties 7 K.	
Zijn er onderdelen van de elektrische installatie vernieuwd? (onder de elektrische installatie wordt verstaan alle elektra leidingen/ schakelaars stopcontacten, meterkast e.d.)	Ja

Vragenlijst

Zo ja, wanneer en welke onderdelen?	extra groep ivm met het opladen van een elektrische auto, circa 2010
Zijn er gebreken aan de elektrische installatie?	Nee
Zo ja, welke?	

Installaties 7 L.

Is er een laadpaal aanwezig voor een elektrische auto?	Nee
Zo ja, waar bevindt deze zich?	
Blijft deze achter?	

Installaties 7 M.

Is er mechanische ventilatie of een soortgelijk systeem aanwezig?	Ja
Zo ja, functioneert dit systeem naar behoren?	Ja
Zo nee, toelichting:	
Wanneer is dit systeem voor het laatst onderhouden?	november 2024 , via het onderhoud aan de cv
Hoe oud is dit systeem ongeveer?	2008

Installaties 7 N.

Is er een domoticasysteem of een soortgelijk systeem aanwezig? (Een domoticasysteem bedient de verwarming, verlichting, verwarming, audio, ventilatie e.d. automatisch)	Nee
---	-----

Zo ja, functioneert dit systeem naar behoren?

Zo nee, toelichting:

Hoe oud is dit systeem ongeveer?

Installaties 7 O.

Zijn er rookmelders op iedere verdieping aanwezig?	Ja
Zo ja, hoe oud zijn de rookmelders ongeveer?	2008, later wel eens iets vervangen

Sanitair, riolering en keuken 8 A.

Zijn er beschadigingen aan wastafels, douche, bad, toiletten, gootstenen en kranen?	Nee
Zo ja, welke?	

Sanitair, riolering en keuken 8 B.

Hoe oud is de badkamer ongeveer?	2008
----------------------------------	------

Sanitair, riolering en keuken 8 C.

Lopen de afvoeren van wastafels, douche, bad, toiletten, gootstenen en kranen goed door?	Ja
Zo nee, welke niet?	

Sanitair, riolering en keuken 8 D.

Vragenlijst

Is de woning aangesloten op het gemeentelijke riool?	Ja
--	----

Sanitair, riolering en keuken 8 E.

Zijn er gebreken (geweest) aan de riolering, zoals breuken, stankoverlast, lekkages, etc.?	Ja
Zo ja, welke?	De afvoer van de keuken liep niet goed door, via de garage is er een nieuwe afvoer op het riool aangesloten. Functioneert sindsdien goed.

Sanitair, riolering en keuken 8 F.

Is er een andere voorziening, zoals een septictank, beerput of dergelijk aanwezig?	Ja
Zo ja, wat is er aanwezig en hoe dient dit te worden onderhouden?	Hemelwaterafvoer gaat naar tank in de achtertuin die het vervolgens in de grond afvoert. Geen onderhoud. De afvoer van het regenwater van de afrit gaat via een pomp naar het riool. De elektrische pomp kan visueel worden geïnspecteerd.

Sanitair, riolering en keuken 8 G.

Van welk jaar dateert de keukenopstelling ongeveer?	2008
---	------

Sanitair, riolering en keuken 8 H.

Van welk jaar dateert de inbouwapparatuur ongeveer?	merendeels 2008
Functioneert alle inbouwapparatuur?	Ja
Zo nee, welk inbouwapparaat functioneert niet?	

Sanitair, riolering en keuken 8 I.

Heeft u een kokend water kraan? (bijvoorbeeld een Quooker kraan of een soortgelijke kraan)	Ja
Zo ja, functioneert deze kraan naar behoren en hoe oud is deze kraan ongeveer?	2025, wordt momenteel vervangen, werkte niet meer na twee maanden te zijn afgezet i.v.m. afwezigheid. Heeft tot voor kort altijd goed gefunctioneerd.

Diversen 9 A.

Wat is het bouwjaar van de woning?	2008
------------------------------------	------

Diversen 9 B.

Zijn er asbesthoudende materialen in/op de woning/ bijgebouw(en) aanwezig? (bijvoorbeeld asbest zeil, een asbestplaat die onder en/of achter de CV ketel is geplaatst, asbesthoudend isolatiemateriaal om de verwarmingsbuis, asbesthoudend koord bij oude cv-ketels/ gaskachels, asbestgolfplaten e.d.)	Nee
Zo ja, welke en waar?	

Vragenlijst

Diversen g C.

Blijft er in de woning zeil achter, al dan niet vastgelijmd, dat is aangeschaft tussen 1955 en 1982? Nee

Diversen g D.

Is er sprake van loden leidingen in de woning? Nee

Zo ja, waar?

Diversen g E.

Is er een Japanse duizendknoop aanwezig in de tuin? (Een Japanse duizendknoop is een exotische plant, welke moeilijk te verwijderen is. De sterke wortelstokken en stengels van de Japanse duizendknoop zijn in staat om schade te veroorzaken aan gebouwen, leidingen en wegen) Niet bekend

Diversen g F.

Is er in puin/asbest afval in de grond/tuin aanwezig? Nee

Diversen g G.

Heeft u elders lekkages gehad? (dus los van het dak/ sanitair/ riolering) Nee

Diversen g H.

Is de grond verontreinigd? Nee

Zo ja, is er een onderzoeksrapport?

Zo ja, heeft de gemeente/provincie een onderzoeks- of saneringsbevel opgelegd?

Diversen g I.

Is er een olietank aanwezig of aanwezig geweest? Nee

Zo ja, is deze gesaneerd/verwijderd?

Als deze is gesaneerd, waar is de olietank op het perceel gesitueerd?

Is er een Kiwa-certificaat aanwezig? N.v.t

Diversen g J.

Is er sprake van overlast door ongedierte in of (rond)om de woning? Nee
(Denk aan muizen, ratten, kakkerlakken, etc.)

Zo ja, waar?

Diversen g K.

Is de woning aangetast door houtworm, boktor, ander ongedierte of zwam? Nee

Zo ja, waar?

Zo ja, is deze aantasting al eens behandeld?

Zo ja, wanneer?

Zo ja, door welk bedrijf?

Vragenlijst

Diversen 9 L.

Is er sprake van chlorideschade (betonrot)?
(Betonrot komt vooral voor in kruipruimtes van
woningen gebouwd tussen 1965 en 1981 die
voorzien zijn van betonnen vloerelementen van
het merk Kwaaitaal of Manta. Ook andere beton-
elementen - bijvoorbeeld balkons - kunnen
aangetast zijn)

Nee

Zo ja, waar?

Diversen 9 M.

Hebben er verbouwingen en/of aanbouwen
plaatsgevonden in en/of om de woning?

Nee

Zo ja, welke ver-/aankouwingen?

Zo ja, in welk jaartal?

Zo ja, door welk bedrijf zijn deze uitgevoerd?

Diversen 9 N.

Zijn er verbouwingen of uitbreidingen uitgevoerd
zonder omgevingsvergunning (voorheen
bouwvergunning)?

Nee

Zo ja, welke?

Diversen 9 O.

Is er sprake van glasvezel internet?

Ja

Diversen 9 P.

Bent u in het bezit van een definitief
energieprestatiecertificaat/energielabel?

Ja

Zo ja, welke label?

A

Vaste lasten 10 A.

Hoeveel betaalde u voor de laatste aanslag
onroerendezaakbelasting?

1766

Belastingjaar?

2024

Vaste lasten 10 B.

Wat is de WOZ-waarde?

992000

Peiljaar?

1-1-2023

Vaste lasten 10 C.

Hoeveel betaalde u voor de laatste aanslag
waterschapslasten?

704

Belastingjaar?

2024 Dit betreft BSR 134,84
watersysteemheffing
ingezetene en 205,53
zuiveringsheffing en 364,06
watersysteemheffing
gebouw

Vaste lasten 10 D.

Vragenlijst

Hoeveel betaalde u voor de laatste aanslag gemeentelijke belastingen? (zoals rioolheffing en afvalstoffenheffing e.d.)	468
Belastingjaar?	224 (dit betreft rioolheffing)
Vaste lasten 10 E.	
Welke voorschotbedragen betaalt u maandelijks aan de nutsbedrijven? Gas:	144
Elektra:	145
Water:	971
Stadsverwarming:	
Anders:	
Te weten:	
Wat is uw jaarverbruik voor gas/ elektriciteit en water? Gas (m³):	971 m3
Elektriciteit hoog (kWh):	
Elektriciteit laag (kWh):	
Elektriciteit totaal (kWh):	1704 kWh
Water (m3):	75
Stadsverwarming (GJ):	
Anders:	
Met hoeveel bewoners bewoonde u de woning? Aantal:	gemiddeld 3
Vaste lasten 10 F.	

Zijn er lease- en/of huurkoopcontracten? (Bijvoorbeeld keuken, kozijnen, cv-ketel, etc.)	Nee
Zo ja, welke?	
Zijn deze contracten overdraagbaar op de koper?	
Let op! Veel lease- en huurkoopcontracten zijn niet langer overdraagbaar op een koper. Neem hiervoor contact op met de betreffende leverancier.	
Hoe lang lopen de contracten nog en wat is de eventuele afkoopsom? Afkoopsom:	
Duur:	
Vaste lasten 10 G.	
Als er sprake is van erfpacht of opstalrecht hoe hoog is dan de canon per jaar?	
Heeft u alle canons betaald?	N.v.t
Is de canon afgekocht?	N.v.t
Zo ja, tot wanneer?	
Vaste lasten 10 H.	
Heeft u alle gemeentelijke belastingen die u verschuldigd bent al betaald?	Ja
Zijn er variabele bedragen voor gemeenschappelijke poorten, inritten of terreinen?	Nee
Zo ja, hoe hoog en waarvoor?	

Vragenlijst

Vaste lasten 10 I.

Heeft u, om in de straat te parkeren, een parkeervergunning nodig?	Nee
--	-----

Hoeveel parkeervergunningen kunnen er maximaal worden aangevraagd?

Wat zijn de kosten voor deze parkeervergunning(en) per jaar?

Garanties 11 A.

Zijn er lopende onderhoudscontracten en/of garantieregelingen overdraagbaar aan de koper? (Zoals dakbedekking, cv-installatie, dubbele beglazing, etc.)	Ja
---	----

Zo ja, welke?	zonnepanelen
---------------	--------------

Nadere informatie 12 A.

Overige zaken(Overige zaken die de koper naar uw mening moet weten)

In het pand is een centraalstofzuigsysteem aanwezig. de afgezogen lucht hiervan gaat via een demper naar buiten. Dit ivm aanwezige allergie bij een dochter.
Het pand is voorbereid op het plaatsen van een lift-installatie aan de buitenzijde naast de erker.

KADASTRALE KAART

Gemeente: Hatert

Sectie: I

Huisnummer: 82 B

Perceelnummer 929

Perceeloppervlakte 602 m²







Welkom in Nijmegen

Nijmegen is een mooie stad. Of je nu een dagje wilt winkelen, cultuursnuiven of de geschiedenis wilt omarmen, Nijmegen, de oudste stad van Nederland, heeft het! Nijmegen is de wandelstad met in de zomer het grootste wandelevenement van Nederland, de Nijmeegse Vierdaagse.

De stad ligt aan de rivier de Waal. Aan de zuidkant het historische Nijmegen met de benedenstad en de waalkade, aan de noorzijde is de stad uitgebreid met diversen nieuwe wijken en een recreatiegebied.

Nijmegen is de grootste stad van Gelderland.

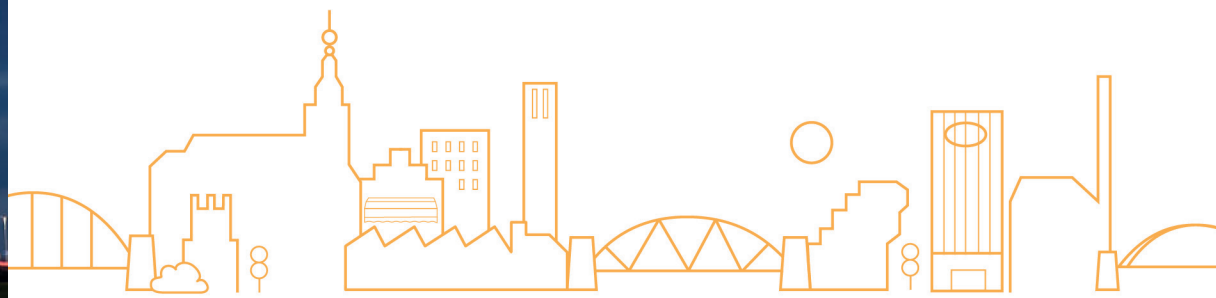

Klanttevredenheid

Meer reviews lezen?
Scan en ontdek!



“

Nette, professionele en vooral prettige samenwerking, aanbevelenswaardig. Goede kennis van de markt en meedenkend.

- een Funda gebruiker

“

In deze woningmarkt is een makelaar met kennis van zaken en die zich niet laat leiden door de gekte belangrijk. Dit heb ik gevonden bij Soeteman Makelaars, ze denken mee en geven je de ruimte om met hun informatie en advies een eigen keuze te maken.

- een Funda gebruiker

“

Steeds een zeer prettig en deskundig contact gehad met zowel de makelaars als hun assistente. Heldere strategie met goed resultaat in deze markt.

- een Funda gebruiker



Aankoop



Wil je een huis kopen? Dan is dit ons stappenplan!



Adviesgesprek

Een huis kopen is niet eenvoudig. Marktprijzen, rechten, wetten, regels, bouwkunde: de makelaars van Soeteman hebben dit perfect in de vingers om jou naar je nieuwe huis te loodsen. Flexibel, transparant en met jouw belang voorop. Want een huis kopen doe je maar een paar keer in je leven. Dat moet foutloos en ontspannen gebeuren. Aankoopmakelaar Soeteman helpt je. Soeteman is er voor jou als je een huis wilt kopen. Wij weten precies waar we op moeten letten bij de aankoop van een huis. Omdat we dit al 50 jaar dagelijks doen, maar ook omdat we heel goed luisteren naar jouw wensen en overwegingen. Zakelijk onderhandelen is een kunst. Wij zoeken alles voor je uit en zorgen dat je jouw droomhuis zorgeloos koopt!



Bezichtigen



Onderhandelen



Afhandelen

Zo gaan we te werk

Wij maken een zoekprofiel en zoeken naar huizen die bij jouw wensen passen. Hebben we het perfecte huis gevonden, dan gaan we samen bezichtigen. Jij voelt het beste aan of dit ook echt jouw nieuwe thuis kan worden. Wij kijken kritisch en met een zakelijk oog naar de potentie en de minpunten van het huis. Zijn er geen verborgen gebreken? Als je na bezichtiging nog steeds overtuigd bent, doen we uitgebreid onderzoek en gaan we onderhandelen. Op het scherpst van de snede natuurlijk en net zo lang tot we een goede prijs zijn overeengekomen. Ook de afhandeling van de koop, zoals het ondertekenen van de koopovereenkomst, doen we samen. En heb je jouw droomhuis kunnen kopen? Dan komen we na de verhuizing nog even langs om te checken of alles goed is verlopen.

Verkoop



Wil je een huis verkopen? Dan is dit ons stappenplan!



Kennismaken & huis bekijken

Je kunt je huis maar 1 keer goed verkopen. NVM-makelaars Hans en Bob zijn een slimme keuze! Zij zijn jouw steun en toeverlaat in deze intensieve periode. Door slim te onderhandelen en met open en duidelijke communicatie zorgen zij ervoor dat jij weloverwogen de juiste beslissingen kunt nemen. Precies zoals jij dat wilt! En het belangrijkste? Die goede prijs natuurlijk. Maar we zorgen ook voor een vlotte afhandeling. Soeteman helpt je. De meeste huizenverkopers schakelen een verkoopmakelaar in. Want bij zo'n belangrijke en spannende stap wil je zeker weten dat je goed en deskundig geadviseerd wordt. Onze taak? De verbinding maken tussen koper en verkoper. Dat doen we door goed naar jouw wensen te luisteren. Op een enthousiaste manier en met oprechte aandacht en respect voor alle partijen. Maar natuurlijk staat



Advies & verkoopstrategie



Bezichtigen & onderhandelen

jouw belang bij ons voorop! We nemen je stap voor stap mee in het proces. Of het nou gaat om een huis van 2 ton of 2 miljoen: wij halen voor jou het onderste uit de kan! Allereerst maken we kennis met jou en je huis. We kennen de lokale markt door en door en dus geven we je een deskundig advies over de verkoopprijs en strategie. Over bezichtigingen en onderhandelingen hoef jij je geen zorgen te maken. Dat doen wij voor jou! Enthousiast, flexibel en dienstbaar. Hebben we de perfecte koper gevonden? Dan onderhandelen we op het scherpst van de snede en zorgen we voor een getekende koopovereenkomst. Huis verkocht? Dan komen we altijd nog even langs om te checken of alles goed is verlopen. Wil jij je huis verkopen in de omgeving van Nijmegen? Dan komen we graag bij je langs om jou te leren kennen en je huis te bekijken. Vraag een gratis waardebeoordeling aan!



Verkopen & afhandelen

Taxatie



Heb jij een taxatierapport nodig?

Heb je net een huis gekocht? Wil je jouw hypotheek verhogen of oversluiten? Of ben je als hypotheekadviseur op zoek naar een ervaren partner die taxaties voor je uitvoert? Wij zijn zeer ervaren op het gebied van gevalideerde (NWWI-) taxatierapporten. Snel, deskundig en onafhankelijk. Wij helpen je graag met alle woningtaxaties. Een taxateur van Soeteman helpt je verder. Je hebt een betrouwbare taxatie nodig van jouw (nieuwe) huis. Wij zorgen ervoor dat je snel precies weet waar je aan toe bent.

Door onze jarenlange ervaring als taxateurs op de woningmarkt en onze grondige aanpak kunnen we jou altijd van een gedegen, goed onderbouwd waardeoordeel voorzien. Een taxatie heb je vaak nodig voor een hypotheek, maar ook voor echtscheidingen, rechtszaken en overige geschillen kunt je hiervoor bij ons terecht. Soeteman is flexibel, ervaren en snel: fijn als je jouw taxatierapport meteen nodig hebt.

Gecertificeerde en geregistreerde taxateurs

Wil jij een taxatierapport?

Scan hier!



Disclaimer

Deze brochure is met de meest grote zorgvuldigheid samengesteld.

Aan eventuele onjuistheden kunnen geen rechten worden ontleend.

Prijswijzigingen en/of drukfouten voorbehouden. Alle prijzen zijn Kosten

Koper tenzij anders vermeld.

Onze aanbiedingen geschieden geheel vrijblijvend en dienen derhalve te worden beschouwd als een uitnodiging tot het doen van een bod en/of om in onderhandeling te treden.

Deze woning is gemeten volgens de meetinstructie, NEN 2580. De meetinstructie is bedoeld om een meer eenduidige manier van meten toe te passen voor het geven van een indicatie van de gebruiksoppervlakte. De meetinstructie sluit verschillen in meet uitkomsten niet volledig uit, door bijvoorbeeld interpretatieverschillen, afrondingen of beperkingen bij het uitvoeren van de meting. Hoewel wij de woning met veel zorg hebben opgemeten kan het zijn dat er verschillen zijn in de afmetingen. Noch verkoper noch de makelaar accepteert enige aansprakelijkheid voor deze verschillen. De maatvoeringen worden door ons gezien als zuiver indicatief.

Indien de exacte maatvoering voor koper van belang is, raadt verkoper aan de maten zelf te (laten) meten.

Een mondelinge overeenstemming tussen de particuliere verkoper en de particuliere koper is niet rechtsgeldig. Met andere woorden: er is geen koop. Er is pas sprake van een rechtsgeldige koop als de particuliere verkoper en de particuliere koper de koopovereenkomst hebben ondertekend. Dit vloeit voort uit artikel 7:2 Burgerlijk Wetboek. Een bevestiging van de mondelinge overeenstemming per e-mail of een toegestuurd concept van de koopovereenkomst wordt overigens niet gezien als een 'ondertekende koopovereenkomst'.

Indien koper een succesvol beroep kan doen op vermindering van de heffingsgrondslag van de overdrachtsbelasting, zal koper aan verkoper uitkeren het verschil tussen enerzijds het bedrag dat aan overdrachtsbelasting verschuldigd zou zijn zonder vermindering van de heffingsgrondslag en anderzijds het bedrag het werkelijk aan overdrachtsbelasting verschuldigde bedrag. Dit bedrag zal via de notaris gelijktijdig met betaling van de koopsom aan verkoper worden overgemaakt.

Als u bij Soeteman Makelaars een huis koopt dat ouder is dan 18 jaar dan zal de volgende ouderdomsclausule in de koopovereenkomst worden opgenomen: Het is koper bekend dat de onroerende zaak meer dan 18 jaar oud is, wat betekent dat de eisen die aan de bouwkwaliteit gesteld mogen worden aanzienlijk lager liggen dan bij nieuwe woningen. In afwijking van artikel 6:3 van deze koopakte en artikel 7:17 lid 1 en 2 BW komt het geheel of ten dele ontbreken van een of meer eigenschappen van de onroerende zaak voor normaal en bijzonder gebruik en het eventueel anderszins niet-beantwoorden van de zaak aan de overeenkomst voor rekening en risico van koper.

Bij het sluiten van een overeenkomst zal door koper een waarborgsom gestort worden of een bankgarantie ter grootte van 10% van de koopsom gesteld worden. De koper heeft de keuze van de notaris. Indien de kosten die de notaris bij verkoper in rekening brengt voor onder andere het (hypotheek)royement de € 225,- incl. BTW te boven gaan, zijn deze extra kosten voor rekening van koper. Indien koper kiest voor een notaris welke zijn vestigingsplaats op meer dan 15 kilometer reisafstand per auto van het te

transporteren object bevindt, zullen de door verkoper eventueel extra te maken kosten (van bijvoorbeeld een volmacht) voor rekening van de koper komen.



Soeteman Makelaars - Berg en Dalseweg 71 - 6522 BB Nijmegen - 024-360 40 90 - Soeteman.nl